

FACHADA FRONTAL

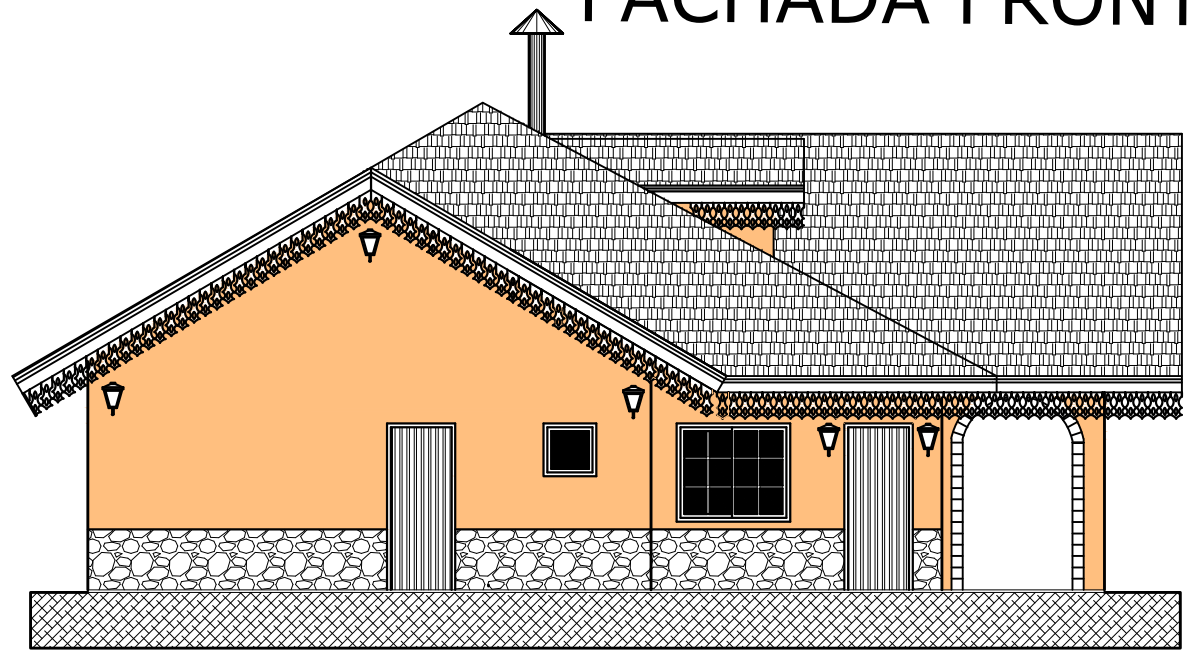

FACHADA LATERAL



PREFEITURA  
MUNICIPAL  
DE  
CANELA

Rua Dona Carlinda, n. 455

FORNOS COLONIAIS  
PRAÇA JOÃO CORRÊA

FACHADAS

Proprietário Município de Canela  
Projeto Arq e Urb. Carolina Frasson Sebalhos

Data  
ABRIL/2025

Escala  
1/100

Área  
215,15m²

PRANCHA  
  
05  
  
Desenho  
JOÃO